LETTRE D'INFORMATION

Un nouvel accès au terril du Hénâ

Chers Riverains,

Aurélie Delvaux

Responsable
ENGIE Electrabel
du terril

Comme annoncé dans la dernière lettre d'information distribuée fin mars, une nouvelle piste d'accès au terril est en cours de réalisation. En effet, comme prévu dans le permis, l'évacuation des déchets inertes de la zone située sous la piste actuelle se fera par le nouvel accès au terril via la **Rue des Fagnes**.

Ainsi, le charroi passera par la **Rue des Fagnes**, mais comme pour la Rue Hénâ, le nombre de camions sera limité à **quelques camions par semaine**.

À partir de fin juin et ce jusque mi-juillet, un charroi plus important passera par votre rue afin de terminer la nouvelle piste d'accès. Ce charroi supplémentaire aura lieu sur une durée limitée. Actuellement, les équipes de chantier finalisent en effet ce chemin d'accès. Il doit être opérationnel à partir de mi-juillet.

Je vous rappelle qu'un numéro vert et une adresse mail restent à votre disposition – y compris cet été - de 9 à 17h, les jours ouvrables. Nous sommes à votre écoute !

Vous avez une question ?
Vous voulez des renseignements ?

0800 20 210

terrilhena@electrabel.com

Le charroi

Les camions qui passeront par la Rue des Fagnes contiendront des déchets dits « inertes » (pierres, cailloux, remblais). Ce charroi maîtrisé est réglementé tout comme le plan de mobilité qui prévoit que les camions évitent le centre d'Engis. ENGIE Electrabel respecte scrupuleusement le permis d'exploitation.

Les terres de couverture potentiellement contaminées continueront à être évacuées par la Rue Hénâ dans des camions hermétiquement bâchés, prévus à cet effet. Une infime portion de la piste actuelle (du côté de la Rue Hénâ), à côté du chantier, restera opérationnelle à cette fin pendant un temps limité.

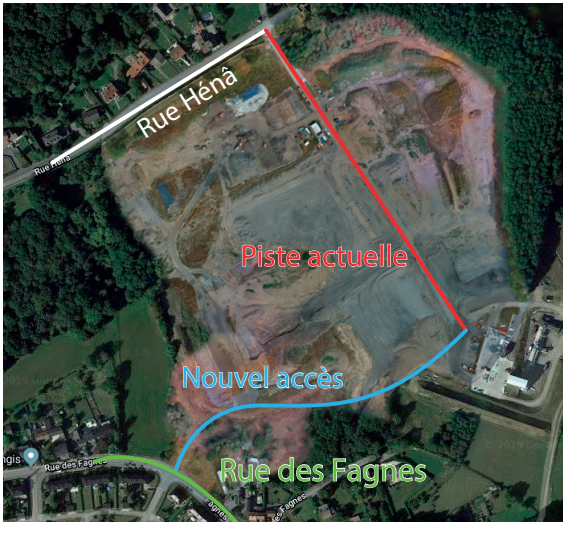

ENGIE Electrabel met tout en oeuvre en vue de limiter au maximum les nuisances pour les riverains dans le cadre du chantier d'évacuation du terril.

Vous avez une question ?
Vous voulez des renseignements ?

0800 20 210

terrilhena@electrabel.com

Editeur responsable : Benoît Liégeois, Quai du Halage 47 - 4400 Flémalle-Grande • Awirs • Conception : www.com-une.be